



Catálogo de Serviços

PEDRA

EXTRAÇÃO

TRANSFORMAÇÃO

- Formação
- Consultoria



INDÚSTRIA EXTRATIVA E TRANSFORMADORA

ÁREA DA SEGURANÇA

Curso	Duração	Destinatários	Modalidade
Higiene e Segurança na Indústria Extrativa (Identificação de Perigos e Avaliação de Riscos em posto de trabalho)	35h	Colaboradores das pedreiras	Intra
Higiene e Segurança na Indústria Transformadora (Identificação de Perigos e Avaliação de Riscos em posto de trabalho)	35h	Colaboradores da fábrica	Intra
Condutor / Manobrador de equipamentos de extração e movimentação de recursos minerais	16h	Manobradores de Escavadora giratória, Pá Carregadora e Dumper	Inter e Intra
Segurança na utilização de Máquinas de Fio	8h	Colaboradores utilizadores de máquinas de fio	Intra
Segurança na utilização de Equipamentos dotados de Lâmina	8h	Colaboradores utilizadores de retroescavadora com lâmina e serrote com lâmina	Intra
Segurança na utilização de Perfuradoras	8h	Colaboradores utilizadores de perfuradoras	Intra
Condutor / Manobrador de equipamentos de elevação e movimentação de cargas	12h	Manobradores de pontes rolantes; pórticos; Grua bandeira	Inter e Intra
Segurança na Condução de Empilhadores	8h	Condutores de empilhadores	Inter e Intra

Verificação de Equipamentos de Trabalho (DL 50/2005)	8h	Responsáveis pela verificação e manutenção dos equipamentos de trabalho	Inter e Intra Empresa
Consignação de máquinas, equipamentos e Instalações elétricas industriais.	14h	Técnicos de Manutenção e Responsáveis pela Segurança	Inter e Intra Empresa
Emergência e Primeiros Socorros no local de trabalho	14h	Colaboradores e geral	Inter e Intra Empresa
Ergonomia e Movimentação Manual de Cargas (inclui exercício de ginástica laboral)*	8h	Colaboradores que no desenvolvimento da atividade tenham posturas anti-ergonómicas	Intra empresas

INDÚSTRIA EXTRATIVA E TRANSFORMADORA

Formação técnica específica

Curso	Duração	Destinatários	Modalidade
Técnicas e Práticas de Extração de Pedra Natural	14h – 35h	Colaboradores que desempenhem funções na área da extração de pedra natural	Intra
Técnicas e Práticas de Transformação de Pedra Natural	14h- 35h	Colaboradores que desempenhem funções na área de transformação de pedra natural	Intra
Arquitetura na Pedra Natural	16h	Colaboradores das áreas do projeto e desenho	Intra
Pedra Natural e o Design	16h	Colaboradores que desempenhem funções de projeto e Design	Inter e Intra

INDÚSTRIA EXTRATIVA E TRANSFORMADORA

ÁREA TÉCNICA

Curso	Duração	Destinatários	Modalidade
Manutenção Eletromecânica de equipamentos	14h - 35h	Responsáveis e técnicos de manutenção, eletricitas, mecânicos	Intra
Metrologia Dimensional	8h	Colaboradores da fábrica	Inter e Intra
Pneumática Industrial	14h	Responsáveis de manutenção, mecânicos	Inter e Intra
Óleo Hidráulica	14h	Responsáveis e técnicos de manutenção, mecânicos	Inter e Intra
Manutenção elétrica - baixa tensão	14h	Técnicos de manutenção, eletricitas	Inter e Intra
Autômatos programáveis - inicial	14h	Técnicos de manutenção industrial	Inter e Intra

ÁREA GESTÃO E COMÉRCIO

Curso	Duração	Destinatários	Modalidade
Marketing e Internacionalização	14h	Empresários e responsáveis pela internacionalização, exportação e angariação de novos mercados;	Inter e Intra
Técnicas de Venda – orientação para o cliente	14h	Gestores comerciais; supervisores de vendas; profissionais de vendas e atendimento	Inter e Intra
Atendimento – técnicas de comunicação	25h	Profissionais de vendas e de atendimento	Inter e Intra
Aprovisionamento e gestão de stocks	14h	Responsáveis de Armazém Logística e Compras	Inter e Intra
Gestão de Armazém e Logística	14h	Responsáveis de Armazém, Logística e Compras	Inter e Intra
Metodologia dos 5S's	14h	Responsáveis de produção, chefes de equipa, técnicos que pretendam implementar a Estratégia 5S's	Inter e Intra
Conceito Lean	14h	Quadros técnicos e Chefias	Inter e Intra

ÁREA COMPORTAMENTAL

Curso	Duração	Destinatários	Modalidade
Gestão de conflitos	14h	Colaboradores em geral	Inter e Intra
Liderança e gestão de equipas	14h	Chefes de equipa e colaboradores em geral	Inter e Intra

ÁREA LÍNGUAS

Curso	Duração	Destinatários	Modalidade
Inglês	25h/50h	Colaboradores em geral que pretendam desenvolver e /ou aperfeiçoar os conhecimentos linguísticos	Inter e Intra
Francês	25h/50h		
Espanhol	25h/50h		
Alemão	25h/50h		

ÁREA INFORMÁTICA

Curso	Duração	Destinatários	Modalidade
Leitura de Desenho Técnico	14h	Engenheiros; projetistas e designers	Inter e Intra
Desenho técnico assistido por computador (CAD)	25h	Engenheiros; projetistas e designers e técnicos de CAD	Inter e Intra

FORMAÇÃO E CONSULTORIA

GESTÃO AMBIENTAL • SISTEMAS DE GESTÃO QUALIDADE • MARCA STONE PT

Apoiada num conjunto de profissionais especializados, a Atar conjuntamente com a Assimagra presta serviços de consultoria para a implementação dos sistemas de Gestão Ambiental; Sistemas de Gestão da Qualidade e Certificação STONE PT

Oferecemos serviços integrados de consultoria e formação criando metodologias que, sendo assimiladas pelos vários intervenientes, permitirão um caminho para atingir a eficácia e eficiência dos processos internos, obter produtos mais aptos e atingir as expectativas dos clientes, contribuindo para o aumento da produtividade e da competitividade no setor.

As metodologias de consultoria permitirão que os processos das organizações, sendo um conjunto de atividades devidamente encadeadas e sequenciadas, sejam medidos e monitorizados de forma a que decisões sobre o que fazer, sejam baseadas em factos e não tomadas de uma forma ocasional.

qualidade

gestão

ambiente



QUALIDADE

GESTÃO DA QUALIDADE irá permitir que os impactes na qualidade sejam analisados e controlados, de forma a garantir que aqueles contribuam positivamente para a valorização do produto nas suas diferentes fases de transformação, por forma a maximizar a qualidade percebida pelos clientes.

AMBIENTE

A certificação de um **SISTEMA DE GESTÃO AMBIENTAL** permite que organizações obtenham todas as mais-valias das metodologias da Norma como o reconhecimento por parte de clientes, fornecedores, parceiros, do esforço realizado pela empresa para a melhoria da sua performance ambiental.

As organizações que dispõem de um Sistema de Gestão Ambiental certificado obtêm uma imagem acrescida de integridade e de excelência.

STONE.PT

Apoiamos as empresas do Setor para implementação da marca **STONE.PT** nos seus produtos, permitindo assim a consolidação da marca nos mercados internacionais.

A estratégia desenvolvida em torno da marca **STONE.PT** tem como objetivo transmitir uma imagem de sofisticação, qualidade, inovação e garantia de origem da pedra, possibilitando o aumento do nível de credibilidade juntos dos consumidores da pedra natural.

Pergunte-nos como



Metodologia de realização

1. Certificação

- No final da ação serão emitidos certificados de formação profissional a todos os formandos que tenham atingido os objetivos propostos.(Plataforma SIGO)
- No caso dos Condutores/Manobradores serão emitidos cartões pessoais de certificação válidos por 5 anos.
- Os certificados serão entregues após o recebimento do valor relativo à realização de cada ação.
- Todos os formadores têm Certificado de Competências Pedagógicas (CCP) de Formador emitido pelo IEFP.
- A Atar - Serviços, Lda. encontra-se certificada como Entidade Formadora pela DGERT, Certificado Nº 0482/2013.

2. Compromisso de confidencialidade

A Atar garante total confidencialidade no tratamento da informação facultada para a realização da ação bem como das conclusões que advirem do processo formativo

3. Material Pedagógico a fornecer pela Atar e incluído serviço prestado

Material Pedagógico

- ✓ Duplicação e encadernação do Manual de formação
- ✓Elaboração e registo em SIGO dos documentos de avaliação e certificação da ação

Preparação pedagógica

- ✓ Definição de conteúdos programáticos
- ✓Recrutamento e seleção de formadores
- ✓Seleção e recolha de material de apoio
- ✓Execução de textos de apoio
- ✓Conceção e elaboração de exercícios práticos de aplicação

4. Material e Recursos Didáticos a disponibilizar pela Empresa Cliente e/ou Atar

Componente teórica

Sala de formação: (mesas, cadeiras, quadro de parede e videoprojector)

Componente Prática

Local e equipamentos adequados á realização da componente prática da formação por parte dos formandos

Certificação

MINISTÉRIO DA EDUCAÇÃO, CULTURA E DO TURISMO
DIREÇÃO-GERAL DO IMPÉRIO E DAS RELAÇÕES DE TRABALHO



CERTIFICADO

A ATAR - Serviços, Lda, com o NIPC 502152291, sede em Av. Marques de Pombal, Lote 6 5da 7ª Flr - 2415-152 Leiria, foi certificado como entidade formadora, no âmbito do despacho na Portaria n.º 851/2015, de 6 de Setembro, nos domínios de educação e formação e a seguir mencionados:

- 341 - Gestão e administração
- 321 - Formação e desenvolvimento
- 322 - Administração e energia
- 323 - Identidade e comunicação
- 324 - Construção e reparação de edifícios e obras
- 342 - Instalação e manutenção
- 301 - Construção civil e arquitetura civil
- 211 - Indústria e produção
- 302 - Segurança e higiene no trabalho

A certificação é válida a partir de 02/05/2015

A Direção-Geral
Sandra C. Fernandes



CERTIFICADO Nº 0406441
A certificação encontra-se em processo de publicação no Diário da República

MINISTÉRIO DA EDUCAÇÃO, CULTURA E DO TURISMO
DIREÇÃO-GERAL DO IMPÉRIO E DAS RELAÇÕES DE TRABALHO



CERTIFICADO

A ATAR - Serviços, Lda, com o NIPC 502152291, sede em Av. Marques de Pombal, Lote 6 5da 7ª Flr - 2415-152 Leiria, foi certificado como entidade formadora, no âmbito do despacho na Portaria n.º 650/2015, de 6 de Setembro, através e republicado pela Portaria n.º 3590/2015, de 26 de Junho, nos domínios de educação e formação e a seguir mencionados:

- 220 - Línguas e literaturas estrangeiras
- 401 - Ciências tecnológicas

A certificação é válida a partir de 26/11/2015

Devido ao cancelamento de validade das entidades e entidades formadoras de formação profissional, a presente certificação encontra-se em processo de publicação no Diário da República

A Direção-Geral
Sandra C. Fernandes



CERTIFICADO Nº 2064810
A certificação encontra-se em processo de publicação no Diário da República

MINISTÉRIO DA EDUCAÇÃO, CULTURA E DO TURISMO
DIREÇÃO-GERAL DO IMPÉRIO E DAS RELAÇÕES DE TRABALHO



CERTIFICADO

A ATAR - Serviços, Lda, com o NIPC 502152291, sede em Av. Marques de Pombal, Lote 6 5da 7ª Flr - 2415-152 Leiria, foi certificado como entidade formadora, no âmbito do despacho na Portaria n.º 851/2015, de 6 de Setembro, através e republicado pela Portaria n.º 3590/2015, de 26 de Junho, nos domínios de educação e formação e a seguir mencionados:

- 341 - Construção

A certificação é válida a partir de 14/01/2015

Devido ao cancelamento de validade das entidades e entidades formadoras de formação profissional, a presente certificação encontra-se em processo de publicação no Diário da República

A Direção-Geral
Sandra C. Fernandes



CERTIFICADO Nº 146610215
A certificação encontra-se em processo de publicação no Diário da República



DEPARTAMENTO DE FORMAÇÃO PROFISSIONAL

Av. Heróis de Angola, 76 – 2º C

2400 - 153 Leiria - Portugal



Tel: +351 244 827188

Tlm: 961 418 707 / 913 477 712

sandraanastacio@atarservicos.pt

www.atarservicos.pt

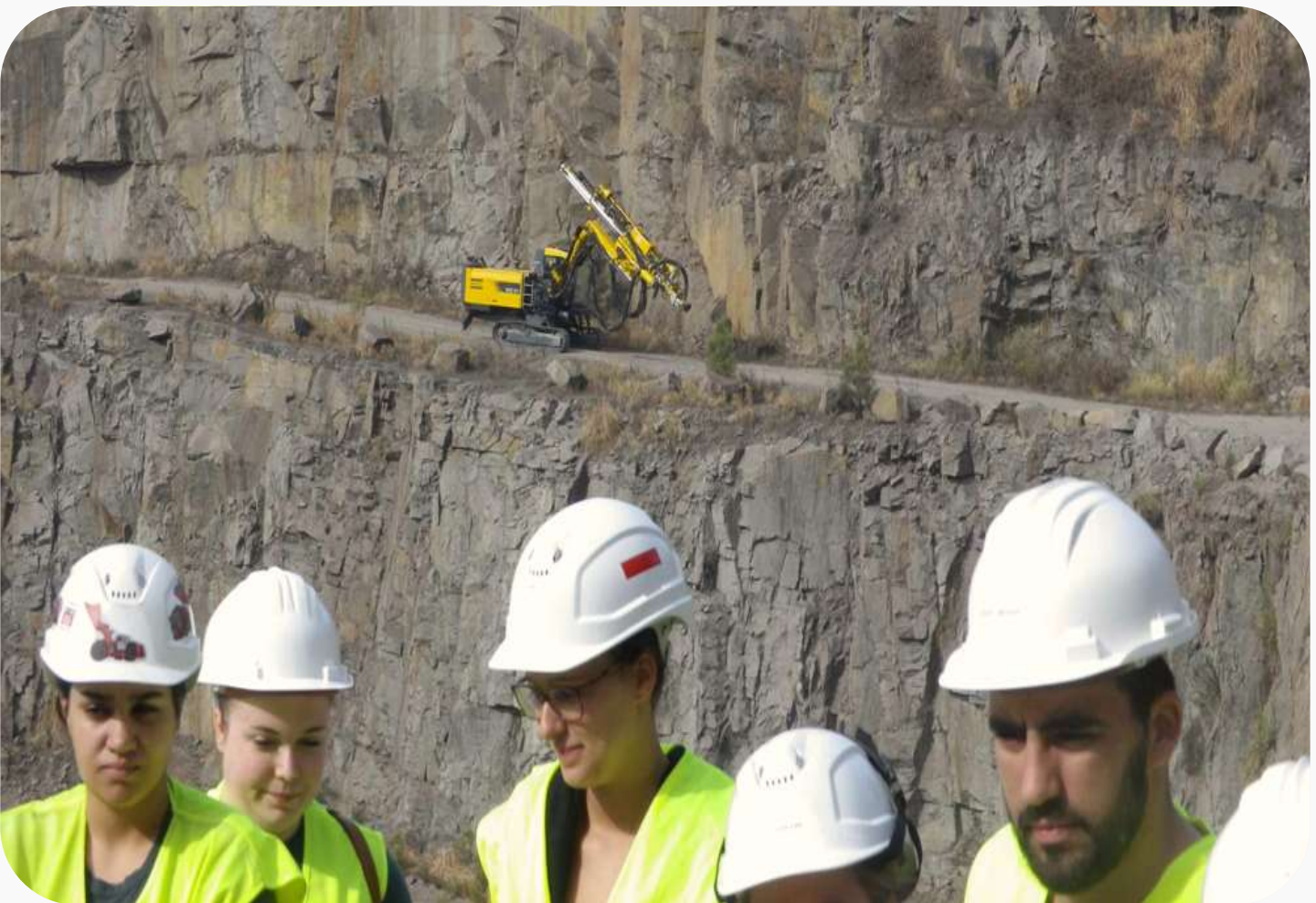

Formação Profissional Certificada

